АДМИНИСТРАЦИЯ НАУРСКОГО МУНИЦИПАЛЬНОГО РАЙОНА ЧЕЧЕНСКОЙ РЕСПУБЛИКИ
(АДМИНИСТРАЦИЯ НАУРСКОГО МУНИЦИПАЛЬНОГО РАЙОНА)

НОХЧИЙН РЕСПУБЛИКАН НЕВРАН МУНИЦИПАЛЬНИ КІОШТАН АДМИНИСТРАЦИ
(НЕВРАН МУНИЦИПАЛЬНИ КІОШТАН АДМИНИСТРАЦИ)

ПОСТАНОВЛЕНИЕ

23.06.2022 № 80

ст. Наурская

О внесении изменений в постановление Администрации «Об утверждении схемы размещения нестационарных торговых объектов на территории Наурского муниципального района на 2021-2024 годы» от 30.11.2021 г. № 73

В соответствии с Земельным кодексом Российской Федерации, Федеральным законом от 06 октября 2003 года № 131-ФЗ «Об общих принципах организации местного самоуправления в Российской Федерации», Федеральным законом от 28 декабря 2009 года № 381-ФЗ «Об основах государственного регулирования торговой деятельности в Российской Федерации», Законом Чеченской Республики от 24 мая 2010 года № 11-рз «О местном самоуправлении в Чеченской Республике», в целях реализации полномочий органов местного самоуправления в части размещения нестационарных торговых объектов на территории Наурского муниципального района, руководствуясь Уставом Наурского района, на основании представления прокуратуры Наурского района «Об устранении нарушений законодательства о торговой деятельности в РФ» от 03.06.2022г. № 7-62-2022, Администрация Наурского муниципального района постановляет:

1. Внести изменения в постановление Администрации «Об утверждении схемы размещения нестационарных торговых объектов на территории Наурского муниципального района на 2021-2024 годы» согласно приложению.
2. Разместить настоящее постановление на официальном сайте Администрации Наурского муниципального района и опубликовать в районной газете «Терская правда».

3. Контроль за исполнением настоящего постановления возложить на

начальника отдела имущественных и земельных отношений Администрации Д.Х. Нагиева.

4. Настоящее постановление вступает в силу после официального опубликования (обнародования).

Глава Администрации
Наурского муниципального района М.А. Бухадиев

Исп. отдел имущественных и земельных отношений Администрации,
тел. 8(87143) 22284, izootdadm-naur@mail.ru

ПРИЛОЖЕНИЕ № 1
к постановлению Администрации
Наурского муниципального района
от «23» 06 2022 года № 80

Реестр
мест размещения нестационарных торговых объектов на территории
Наурского муниципального района Чеченской Республики

№ п/п	Адрес - место размещения нестационарного торгового объекта	Тип нестационарного торгового объекта	Субъект малого или среднего предпринимательства	Площадь земельного участка, количество рабочих мест	Специализация нестационарного торгового объекта	Период функционирования нестационарного торгового объекта	Примечание
1	ст. Ищерская, ул. Советская	Киоск	да	10/1	Печатные издания	постоянно	-
2	ст. Ищерская, ул. Речная	Торговый павильон	да	20/1	Овощи, фрукты, бахчевые	постоянно	-
3	ст. Ищерская, ул. Озёрная	Торговый павильон	да	20/1	Сельхоз. продукция	постоянно	-
4	ст. Ищерская, ул. Колхозная	Торговый павильон	да	20/1	Овощи, фрукты, бахчевые	постоянно	-
5	ст. Ищерская, ул. Выездная	Торговый павильон	да	50/1	Овощи, фрукты, бахчевые	постоянно	-
6	ст. Ищерская, ул. Ж/д поселок	Торговый павильон	да	20/1	Сельхоз. продукция	постоянно	-
7	ст. Ищерская, ул. 20-ти Танкистов	Торговый павильон	да	20/1	Продукты питания	постоянно	-
8	ст. Ищерская, ул. Советская	Торговый павильон	да	60/6	Овощи, фрукты, бахчевые.	постоянно	-
9	с. Рубежное, ул. Орджоникидзе	Торговый павильон	да	20/1	Сельхоз. продукция	постоянно	-
10	с. Рубежное, ул. Орджоникидзе	Торговый объект	да	20/1	Овощи, фрукты, бахчевые.	сезонно	-
11	с. Рубежное, ул. Мира	Киоск	да	10/1	Печатные издания	постоянно	-

12	с. Рубежное, ул. Мира	Торговый объект	да	30/1	Продукты питания	постоянно	-
13	с. Рубежное, ул. Советская	Торговый павильон	да	20/1	Сельхоз. продукция	постоянно	-
14	с. Рубежное, ул. Ленина	Торговый объект	да	10/1	Продукты питания	постоянно	-
15	с. Рубежное, ул. Комсомольская	Торговый объект	да	20/1	Продукты питания	постоянно	-
16	с. Рубежное, ул. Садовая	Торговый объект	да	20/1	Продукты питания	постоянно	-
17	с. Алпатово, ул. Кооперативная	Киоск	да	10/1	Печатные издания	постоянно	-
18	с. Алпатово, ул. Мира	Автолавка	да	100/6	Овощи, фрукты, бахчевые.	сезонно	-
19	с. Алпатово, ул. Терская	Торговый павильон	да	20/1	Мясная продукция	постоянно	-
20	с. Алпатово, ул. Южная	Торговый павильон	да	20/2	Овощи, фрукты, бахчевые.	сезонно	-
21	с. Алпатово, ул. Красноармейская	Киоск	да	10/1	Швейная	постоянно	-
22	с. Алпатово, ул. Первомайская	Торговый павильон	да	10/1	Сельхоз. продукция	сезонно	-
23	с. Алпатово, ул. Советская	Торговый павильон	да	40/4	Продукты питания	постоянно	-
24	с. Алпатово, ул. Ленина	Торговый павильон	да	60/2	Продукты питания	постоянно	-
25	с. Алпатово, ул. Ленина	Киоск	да	20/1	Хлебобулочные изделия	постоянно	-
26	с. Алпатово, ул. Садовая	Торговый павильон	да	10/1	Сельхоз. продукция	постоянно	-
27	с. Алпатово, ул. Степная	Торговый павильон	да	10/1	Продукты питания	постоянно	-
28	с. Чернокозово, ул. Садовая	Торговый павильон	да	10/1	Овощи, фрукты, бахчевые.	постоянно	-
29	с. Чернокозово, ул. Ревазова	Торговый павильон	да	10/1	Овощи, фрукты, бахчевые	постоянно	-
30	с. Чернокозово,	Торговый	да	50/5	Овощи, фрукты,	постоянно	-

	ул. Крайняя	павильон			бахчевые.		
31	с. Чернокозово, ул. Ревазова	Киоск	да	10/1	Печатные издания	постоянно	-
32	с. Чернокозово, ул. Ревазова	Автолавка	да	50/5	Овощи, фрукты, бахчевые	постоянно	-
33	с. Чернокозово, ул. Мира	Автолавка	да	20/1	Овощи, фрукты, бахчевые.	постоянно	-
34	с. Чернокозово, ул. Спортивная	Торговый павильон	да	20/1	Овощи, фрукты, бахчевые.	постоянно	-
35	с. Чернокозово, ул. Спортивная	Торговый павильон	да	20/1	Сельхоз. продукция	постоянно	-
36	ст. Наурская, ул. Грозненская	Торговый павильон	да	30/2	Овощи, фрукты, бахчевые.	постоянно	-
37	ст. Наурская, ул. Грозненская	Киоск	да	10/1	Овощи, фрукты, бахчевые.	постоянно	-
38	ст. Наурская, ул. Дугучиева	Торговый павильон	да	10/1	Продукты питания	постоянно	-
39	ст. Наурская, ул. Октябрьская	Киоск	да	10/1	Печатные издания	постоянно	-
40	ст. Наурская, ул. Мопровская	Торговый павильон	да	10/1	Овощи, фрукты, бахчевые	постоянно	-
41	ст. Наурская, ул. Октябрьская	Киоск	да	40/1	Быстрого питания	постоянно	-
42	ст. Наурская, ул. Х. Батырова	Торговый павильон	да	15/1	Печатные издания	постоянно	-
43	ст. Наурская, ул. Кадырова	Торговый павильон	да	15/1	Овощи, фрукты, бахчевые.	постоянно	-
44	ст. Наурская, ул. Кадырова	Торговый павильон	да	15/1	Овощи, фрукты, бахчевые.	постоянно	-
45	ст. Мекенская, ул. Кооперативная	Торговый павильон	да	15/1	Овощи, фрукты, бахчевые.	постоянно	-
46	ст. Мекенская, ул. Кооперативная	Торговый павильон	да	15/1	Овощи, фрукты, бахчевые.	постоянно	-
47	ст. Мекенская, ул. Широкая	Торговый павильон	да	15/1	Овощи, фрукты, бахчевые.	постоянно	-
48	ст. Мекенская, ул. Колхозная	Торговый павильон	да	20/1	Сельхоз. продукция	постоянно	-

49	ст. Мекенская, ул. Школьная	Торговый павильон	да	15/1	Овощи, фрукты, бахчевые.	постоянно	-
50	ст. Мекенская, ул. Северная	Торговый павильон	да	100/10	Овощи, фрукты, бахчевые.	сезонно	-
51	ст. Мекенская, ул. Кооперативная	Киоск	да	10/1	Печатные издания	постоянно	-
52	ст. Мекенская, ул. Россия	Торговый павильон	да	10/1	Овощи, фрукты, бахчевые.	постоянно	-
53	ст. Савельевская, ул. Никитина	Киоск	да	10/1	Печатные издания	постоянно	-
54	ст. Савельевская, ул. Никитина	Торговый павильон	да	20/1	Сельхоз. продукция	постоянно	-
55	ст. Савельевская, ул. Парковая	Торговый павильон	да	15/1	Овощи, фрукты, бахчевые.	постоянно	-
56	ст. Савельевская, ул. Горького	Торговый павильон	да	100/2	Продукты питания	постоянно	-
57	с. Юбилейное, ул. Въездная	Торговый павильон	да	20/1	Овощи, фрукты, бахчевые.	постоянно	-
58	с. Фрунзенское, ул. Школьная	Торговый павильон	да	20/1	Овощи, фрукты, бахчевые.	постоянно	-
59	с. Фрунзенское, ул. Садовая	Киоск	да	10/1	Продукты питания	постоянно	-
60	с. Ульяновское, ул. Комсомольская	Торговый павильон	да	40/1	Хозяйственный магазин	постоянно	-
61	с. Ульяновское, ул. Комсомольская	Торговый павильон	да	20/1	Продукты питания	постоянно	-
62	с. Новое Солкушино, ул. Школьная	Киоск	да	20/1	Продукты питания	постоянно	-
63	с. Новое Солкушино, ул. Школьная	Киоск	да	10/1	Печатные издания	постоянно	-
64	с. Левобережное, ул. Комсомольская	Киоск	да	20/1	Продукты питания	постоянно	-
65	с. Левобережное, ул. Комсомольская	Киоск	да	10/1	Печатные издания	постоянно	-
66	с. Левобережное, ул. Кооперативная	Торговый павильон	да	20/1	Сельхоз. продукция	постоянно	-
67	с. Новотерское,	Киоск	да	10/1	Печатные	постоянно	-

	ул. Заводская				издания		
68	с. Новотерское, ул. Заводская	Торговый павильон	да	60/2	Продукты питания	постоянно	-
69	с. Новотерское, ул. Заводская	Торговый павильон	да	40/2	Овощи, фрукты, бахчевые.	постоянно	-
70	с. Новотерское, ул. Заводская	Торговый павильон	да	20/1	Сельхоз. продукция	постоянно	-
71	ст. Калиновская, ул. им. В. Котика	Торговый павильон	да	15/1	Овощи, фрукты, бахчевые.	постоянно	-
72	ст. Калиновская, ул. Б.Д. Ильясова	Киоск	да	10/1	Печатные издания	постоянно	-
73	ст. Калиновская, ул. Красная	Киоск	да	20/1	Печатные издания	постоянно	-
74	ст. Калиновская, ул. Западная	Торговый павильон	да	40/2	Продукты питания	постоянно	-
75	ст. Калиновская, ул. Кооперативная	Торговый павильон	да	20/1	Сельхоз. продукция	постоянно	-
76	ст. Калиновская, ул. Калинина	Торговый павильон	да	15/1	Продукты питания	постоянно	-
77	ст. Калиновская, ул. Западная	Торговый павильон	да	60/2	Сельхоз. продукция	постоянно	-
78	ст. Калиновская, ул. им. В. Котика	Автолавка	да	20/1	Овощи, фрукты, бахчевые.	постоянно	-
79	ст. Калиновская, ул. им. В. Котика	Торговый павильон	да	15/1	Овощи, фрукты, бахчевые.	постоянно	-
80	ст.Николаевская, ул. А-Х.Кадырова	Киоск	да	20/1	Продукты питания	постоянно	
81	ст. Николаевская, ул. Чехова	Киоск	да	20/1	Продукты питания	постоянно	
82	ст. Николаевская, ул. Краснознаменная	Киоск	да	20/1	Печатные продукция	постоянно	
83	ст. Николаевская, ул. Ленина	Магазин	да	30/2	Продукты питания	постоянно	

ПРИЛОЖЕНИЕ № 2
к постановлению Администрации
Наурского муниципального района
от «23» 06 2022 года № 80

Схемы НТО - графическая часть в виде изображения необходимых сведений на административной карте Наурского муниципального района

с. Алпатово

- место размещения нестационарного объекта

с. Левобережное

- место размещения нестационарного объекта

с. Новое-Солкушино

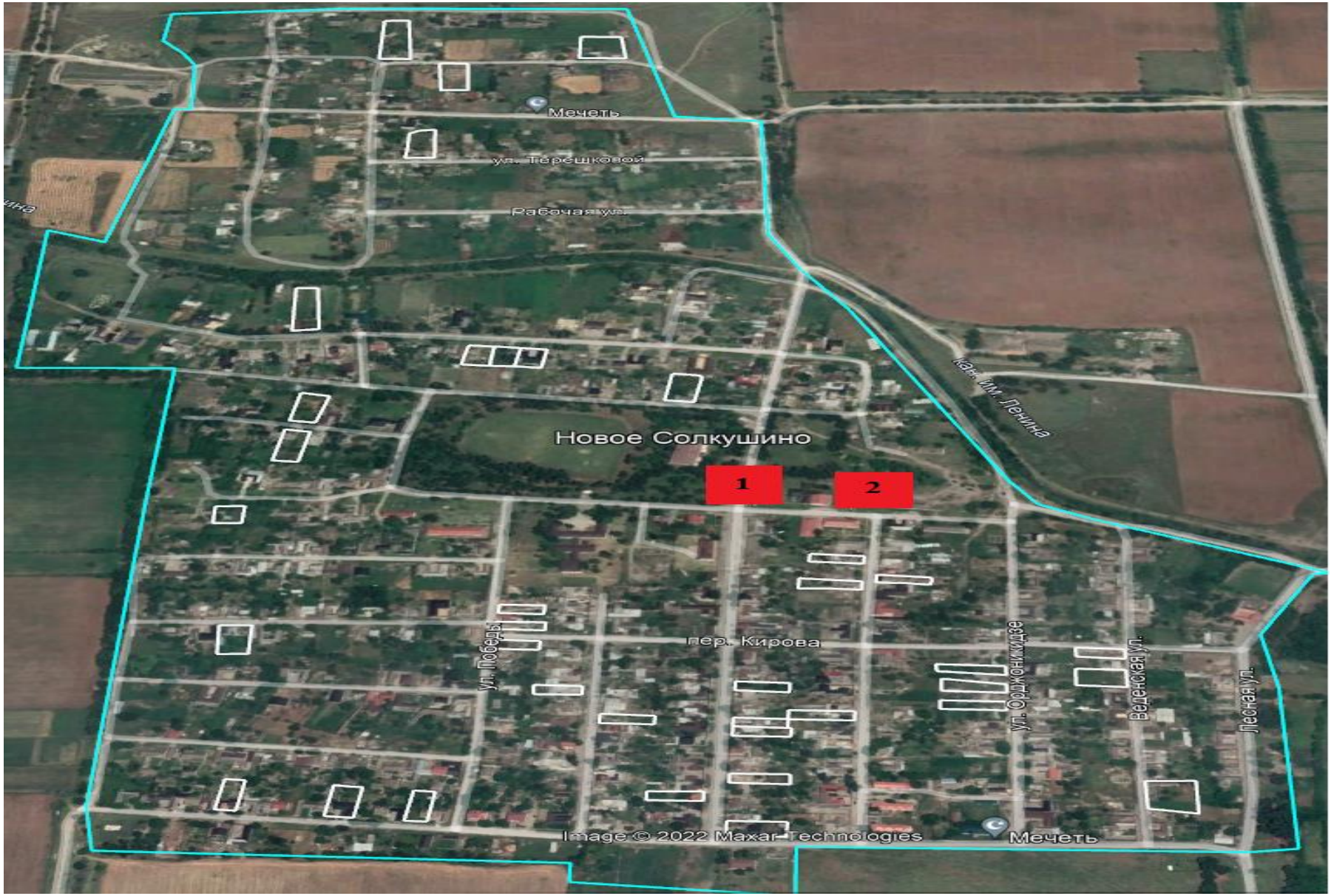

- место размещения нестационарного объекта

с. Новотерское

- место размещения нестационарного объекта

с. Рубежное

- место размещения нестационарного объекта

с. Ульяновская

- место размещения нестационарного объекта

с. Фрунзенское

- место размещения нестационарного объекта

с. Чернокозово

- место размещения нестационарного объекта

с. Юбилейное

- место размещения нестационарного объекта

ст. Ищерская

- место размещения нестационарного объекта

ст. Калиновская

- место размещения нестационарного объекта

ст. Мекенская

- место размещения нестационарного объекта

ст. Наурская

- место размещения нестационарного объекта

ст. Николаевская

- место размещения нестационарного объекта

ст. Савельевская

- место размещения нестационарного объекта